

| LEGGENDA | |
|----------|--|
| | Recinzione provvisoria modulare da cantiere alta cm 200 |
| | Pittura sintetica per segnaletica stradale orizzontale gialla |
| | Delineatore flessibile in gomma bifaeciale. |
| | Barriera fissa in ferro, piedi di sostegno e con losanghe bianco/rosse |
| | Luci di segnalazione cantiere gialla o rossa |
| | Semaforo provvisorio |
| | Cartelli stradali provvisori |



COMUNE DI CAMPOFIORITO
PROVINCIA DI PALERMO

**INTERVENTI DI MITIGAZIONE DEL RISCHIO
IDROGEOLOGICO DELLA ZONA AD EST DEL CENTRO
ABITATO IN CONTRADA TIMPE ROSSE, BRIGNOLA E VIA
DEI PIOPI: 1° LOTTO FUNZIONALE**

Intervento finanziato nell'ambito del Programma del Ministero delle Infrastrutture e dei Trasporti
"Nuovi progetti di interventi" - Decreto Legge Sbocca Italia 133/14

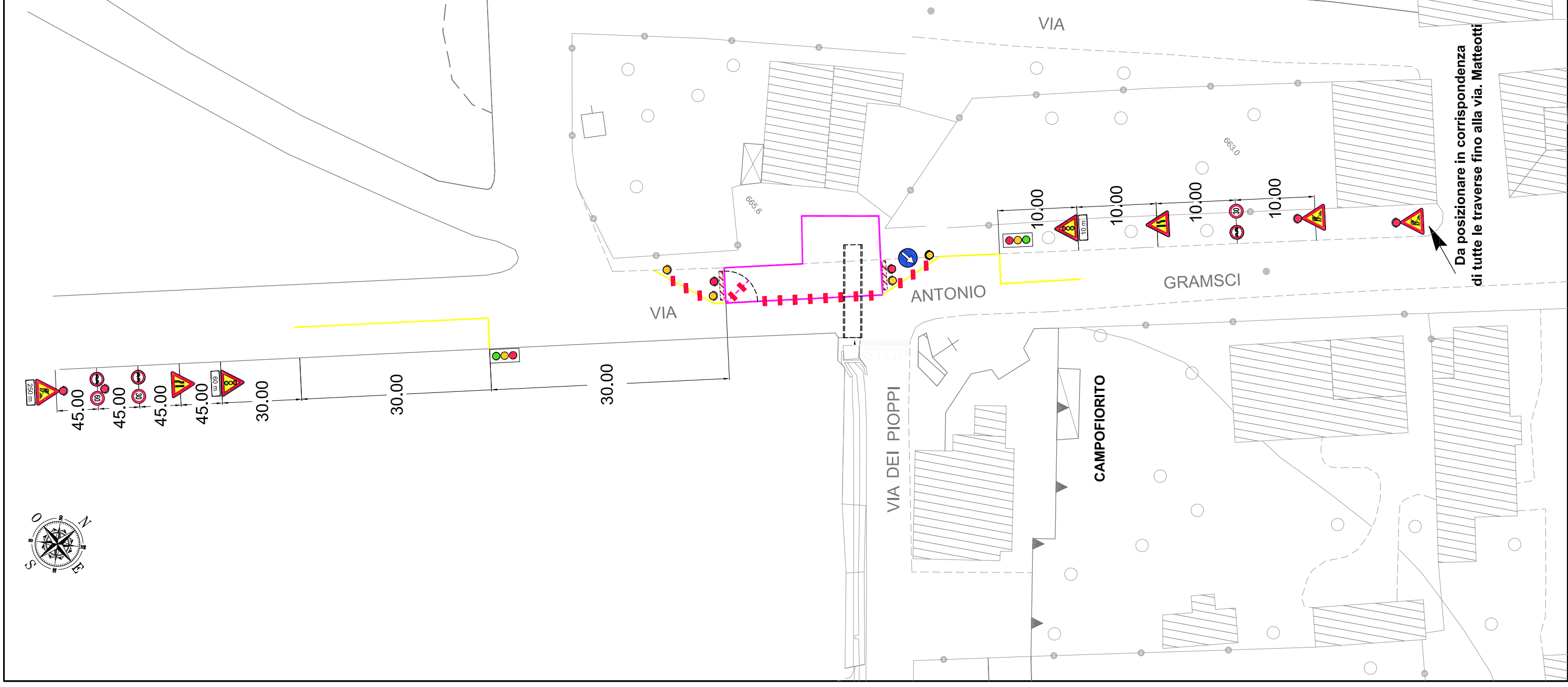
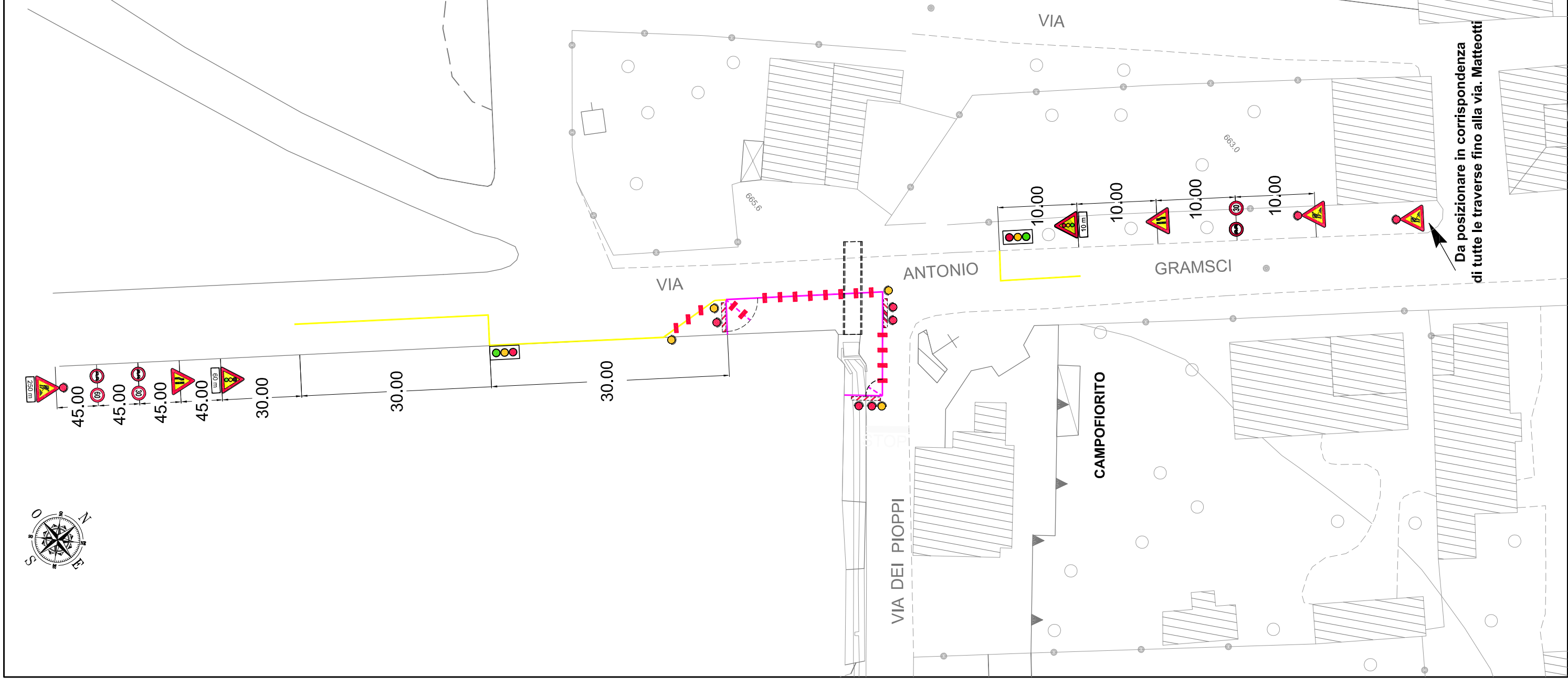

| Elaborato | | STRALCIO PLANIMETRICO PIANO SEGNALEMENTO S.S. 188/C | |
|--------------|------------|--|-------------|
| F.1.7 | fuoriscaia | PLP | PLP |
| GIUGNO 2017 | | PLP | PLP |
| ID elaborato | | PRIMA EMISSIONE | Approvato |
| F.1.7 | | Rev. | Descrizione |
| 2 | | | |
| 1 | | | |
| 0 | | | |

Il Dirigente del Settore
PAOLO LA PIPA

 n° 7041 Direttore Ingegner Palermo

Il R.U.P.
PAOLO LA PIPA

 n° 7041 Direttore Ingegner Palermo

Il Responsabile
PAOLO LA PIPA

 n° 7041 Direttore Ingegner Palermo

Dott. Ing. Paolo LA PIPA - Via Umberto Giordano, 152 - 90144 PALERMO - 091 6818115 - 391 3999904 - PEC: paolo.la.pipa@comunecampo.fi.it
 Questo documento è un proprietà del Progettista (L. 22.04.1941 n° 632 - art. 2575 e sgg. C.C.) - Non può essere modificato, copiato, duplicato, ristampato o divulgato senza autorizzazione scritta dello stesso